医療法人三幸会広報誌
きたやま
2017.8.1
vol.56

予告 秋に開催します。

第12回

三幸会ふれあいまつり

今年から三幸会ふれあいまつりは、秋に移行し開催いたします。これまでと変わりなく、地域の皆様とのふれあいを大切にしながら、楽しい催しを企画してまいります。どうぞ、お気軽にお越しください。こころよりお待ちしています。

日時：平成29年11月12日(日)
13時00分～16時30分
会場：北山病院駐車場 雨天決行

在宅療養 あんしん病院

北山病院・第二北山病院は、京都地域包括ケア推進機構の「在宅療養あんしん病院登録システム」事業に参加しています。

この事業は、高齢者（65歳以上）が、かかりつけ医と相談し、入院が必要となる場合の受入先（登録病院）を、あらかじめ登録しておくものです。

これにより、入院を必要とする体調不良時に、登録病院へのアクセスが容易となり、治療を早期に開始できます。また、在宅の医療・介護事業所（地域のケアマネージャー・訪問看護ステーション・かかりつけ薬局等）も併せて登録することにより、早期退院～早期在宅療養を開始することができ、結果的に「在宅で生活しながらの治療・療養」が可能となります。

安心な在宅生活の備えとして、是非ともご登録下さい。詳しくは、かかりつけ医（当院の主治医等）、または、受付・相談室にお問い合わせ下さい。

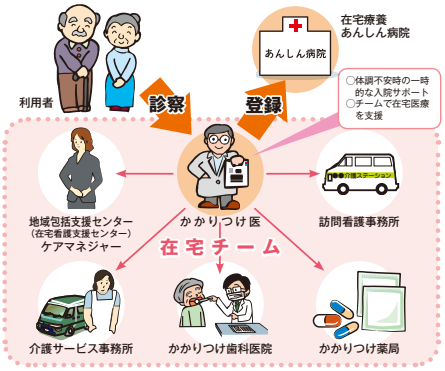

地域のおすすめスポット Vol.22

れあた食堂

叡山電車の京都精華大前駅から徒歩3分程にある、シックな佇まいでオシャレな食堂です。和洋・中華定食・カレー・蕎麦・うどん・丼物・ケーキ類などとにかく豊富なメニューが揃っています。このお店の自慢は丹波あじわい鶏塩焼き定食です。皮のパリパリ感、肉の柔らかさに加え、ジューシーな脂がミックスされ、それに元々の丹波鶏自体の美味しさが塩で引き立てられ格別です。

他にも豚の生姜焼き定食もお勧めです。肉厚なロース肉が4枚、秘伝の味が染み込んだ甘辛なタレと絡んだ生姜焼きが絶妙にあい、とにかくご飯がすすみ美味しいです。値段もかなり、リーズナブルな設定で充実しています。店内は黒を基調にし、ウッドで仕上げられており、やや落とし気味のライトの中でゆっくりと落ち着いて食事ができるお店です。

営業時間：
11時～21時
土・日曜日11時～15時
予　　算：1000円未満
定 休 日：無休
駐車場完備　6台程有

〒606-1123
京都市左京区岩倉木野町137番地
TEL 075-723-11141

医療法人 三幸会

北山病院
〒606-0017 京都市左京区岩倉上蔵町123
TEL(075)791-1177　FAX(075)712-4085

第二北山病院
〒606-0017 京都市左京区岩倉上蔵町161
TEL(075)791-2137　FAX(075)702-2631

三幸会うずまさクリニック
〒616-8106 京都市右京区太秦森ヶ西町12-3
TEL(075)871-3100　FAX(075)871-3101

からすましめいクリニック
〒603-8151 京都市北区小山下総町5-1
TEL(075)411-9095　FAX(075)411-9096

北山病院老人性認知症疾患療養病棟いずみ
〒606-0017 京都市左京区岩倉上蔵町123
TEL(075)791-1190　FAX(075)791-2229

訪問看護ステーションからすましめい
〒603-8151 京都市北区小山下総町5-1
TEL(075)411-9080　FAX(075)411-9099

グループホーム北山
〒606-0017 京都市左京区岩倉上蔵町177
TEL/FAX(075)722-7151

就労支援センター・ヒューマンプラス
〒606-0017 京都市左京区岩倉上蔵町158
TEL(075)721-1570　FAX(075)721-1571

介護老人保健施設 紫雲苑
〒606-0017 京都市左京区岩倉上蔵町303
TEL(075)724-1188　FAX(075)724-6122

ケアサポートセンター 吉祥院
〒601-8339 京都市南区吉祥院里ノ内町71-1
TEL(075)693-3602　FAX(075)681-2710

ケアサポートセンター 宝ヶ池
〒606-0047 京都市左京区上高野薩田町11-1
TEL(075)702-2051　FAX(075)712-2607

ケアサポートセンター 千本今出川
〒602-8464 京都市上京区元誓願寺通千本東入元四丁目424-2
TEL(075)411-9918　FAX(075)451-4177

ケアサポートセンター 岩倉長谷
〒606-0026 京都市左京区岩倉長谷町1617-1
TEL(075)703-4065　FAX(075)703-4066

ケアサポートセンター 市原野
〒601-1123 京都市左京区静市市原町1223-69
TEL(075)741-3110　FAX(075)741-3120

ケアサポートセンター 鷹峯
〒603-8467 京都市北区鷹峯南鷹峯町32-37
TEL(075)495-3502　FAX(075)495-3503

ケアサポートセンター 壬生
〒604-8812 京都市中京区壬生相合町63-1
TEL(075)813-5151　FAX(075)813-5152

ケアサポートセンター けいほく
〒601-0321 京都市右京区京北塔町中筋浦44-1
TEL(075)853-8181　FAX(075)853-0201

ホームヘルパー養成校
〒606-0017 京都市左京区岩倉上蔵町158
TEL(075)702-1522　FAX(075)721-1585

高齢サポート・岩倉（京都市岩倉地域包括支援センター）
〒606-0001 京都市左京区岩倉大鷺町801
TEL(075)723-0800　FAX(075)723-0802

生活サポートセンター
ケアプラン事業所北山
〒606-0017 京都市左京区岩倉上蔵町158
TEL(075)724-9117　FAX(075)721-1821

生活サポートセンター
ホームヘルプ事業所北山
〒606-0017 京都市左京区岩倉上蔵町158
TEL(075)706-7188　FAX(075)721-1821

生活サポートセンター
相談支援事業所北山
〒606-0017 京都市左京区岩倉上蔵町158
TEL(075)791-2277　FAX(075)721-1821

生活サポートセンター
ホームヘルプ事業所からすましめい
〒603-8151 京都市北区小山下総町5-1
TEL(075)411-9055　FAX(075)411-9056

三幸会ホームページ　http://www.sankokai.jp/
この広報誌をデジタルブック（電子書籍）でご覧いただけます。

三幸会　医療相談窓口　TEL：075-706-5850　FAX：075-702-2631

広報誌「北山」に関するご意見・ご要望は地域連携室までお寄せ下さい。 TEL（075）721-1551　FAX（075）721-1585

発　行●医療法人三幸会　〒606-0017 京都市左京区岩倉上蔵町123 TEL.（075）721-1551 FAX.（075）721-1585
編集委員●市田裕香／上田真由美／大矢昌弘／金崎志麻／川岡聡史／小林真理子／武藤章／平山司／椋尾俊夫／山本一紀
小亀勇／安藤千秋　title●城守茂右衛門　表紙画デザイン●小亀勇