医療法人三幸会広報誌
北山
きたやま
2017.12.27 vol.57

左京こころのふれあいネットワーク

第23回 心ときめき芸術祭

はばたけ私たちの思い

～笑顔あふれる明るい未来
輝け 自分自身の道を～

北山病院デイケア　作業療法士　辻田 菜穂

10月26、27日に京都市左京区役所1階大会議室で、心ときめき芸術祭が開催されました。左京区役所での開催は新設後は初めてで、正面入り口の展示コーナーに各施設で制作した元気いっぱいの紹介ポスターが貼られていました。

作業所の販売出店や病院、施設からの作品展示コーナーなど日々の様々な活動や個性的な作品が紹介されました。27日午後からのステージでは、来客も多く、温かい応援や見守りの中、各施設の個性を披露するよい機会となりました。

在宅療養 あんしん病院

北山病院・第二北山病院は、京都地域包括ケア推進機構の「在宅療養あんしん病院登録システム」事業に参加しています。

この事業は、高齢者（65歳以上）が、かかりつけ医と相談し、入院が必要となる場合の受入先（登録病院）を、あらかじめ登録しておくものです。

これにより、入院を必要とする体調不良時に、登録病院へのアクセスが容易となり、治療を早期に開始できます。また、在宅の医療・介護事業所（地域のケアマネージャー・訪問看護ステーション・かかりつけ薬局等）も併せて登録することにより、早期退院～早期在宅療養を開始することができ、結果的に「在宅で生活しながらの治療・療養」が可能となります。

安心な在宅生活の備えとして、是非ともご登録下さい。詳しくは、かかりつけ医（当院の主治医等）、または、受付・相談室にお問い合わせ下さい。

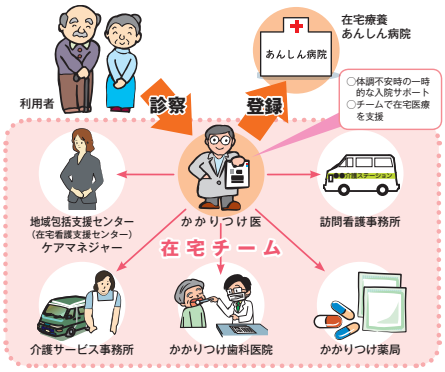

地域のおすすめスポット Vol.㉓

パティシェ・ノエル

叡山電車の八幡前駅から徒歩２分にある、20年以上伝統のあるケーキ屋さんです。ショートケーキ、ホールケーキ、焼き菓子、ジュレなどとにかく種類が豊富です。その中でもお勧めなのが苺、りんご、梨、栗など季節のフルーツをふんだんに使用したフルーツロールケーキです。生クリームとカスタードクリームどちらも甘さ控えめで、子供さんからお年寄りの方まで人気のケーキです。

他にも素材の美味しさの力をひきだした自慢のチーズケーキ、女性に人気のあるフランボワーズ、プチノエルなどもお勧めです。ギフトにも対応し、工夫もオリジナリティもみられ本格的なケーキ屋さんです。

OPEN　10：00～21：00
定休日　水曜日

〒606-0047
京都市左京区上高野薩田町114番地
TEL 075-723-8200

発　行●医療法人三幸会　〒606-0017　京都市左京区岩倉上蔵町123　TEL.（075）721-1551　FAX.（075）721-1585
編集委員●市田裕香／上田貴由美／大矢昌弘／金崎志麻／川岡聡史／小林貞理子／武藤章／平山司／椋尾俊夫／山本一紀
小亀勇／安藤千秋　title●城守茂右衛門　表紙写真撮影●小亀勇

医療法人 三幸会

北山病院
〒606-0017 京都市左京区岩倉上蔵町123
TEL(075)791-1177　FAX(075)712-4085

第二北山病院
〒606-0017 京都市左京区岩倉上蔵町161
TEL(075)791-2137　FAX(075)702-2631

三幸会うずまさクリニック
〒616-8106 京都市右京区太秦森ヶ西町12-3
TEL(075)871-3100　FAX(075)871-3101

からすましめいクリニック
〒603-8151 京都市北区小山下総町5-1
TEL(075)411-9095　FAX(075)411-9096

北山病院老人性認知症疾患療養病棟いずみ
〒606-0017 京都市左京区岩倉上蔵町123
TEL(075)791-1190　FAX(075)791-2229

訪問看護ステーションからすましめい
〒603-8151 京都市北区小山下総町5-1
TEL(075)411-9080　FAX(075)411-9099

グループホーム北山
〒606-0017 京都市左京区岩倉上蔵町177
TEL/FAX(075)722-7151

就労支援センター・ヒューマンプラス
〒606-0017 京都市左京区岩倉上蔵町158
TEL(075)721-1570　FAX(075)721-1571

介護老人保健施設 紫雲苑
〒606-0017 京都市左京区岩倉上蔵町303
TEL(075)724-1188　FAX(075)724-6122

ケアサポートセンター 吉祥院
〒601-8339 京都市南区吉祥院里ノ内町71-1
TEL(075)693-3602　FAX(075)681-2710

ケアサポートセンター 宝ヶ池
〒606-0047 京都市左京区上高野薩田町11-1
TEL(075)702-2051　FAX(075)712-2607

ケアサポートセンター 千本今出川
〒602-8464 京都市上京区元誓願寺通千本東入元四丁目424-2
TEL(075)411-9918　FAX(075)451-4177

ケアサポートセンター 岩倉長谷
〒606-0026 京都市左京区岩倉長谷町1617-1
TEL(075)703-4065　FAX(075)703-4066

ケアサポートセンター 市原野
〒601-1123 京都市左京区静市市原町1223-69
TEL(075)741-3110　FAX(075)741-3120

ケアサポートセンター 鷹峯
〒603-8467 京都市北区鷹峯南鷹峯町32-37
TEL(075)495-3502　FAX(075)495-3503

ケアサポートセンター 壬生
〒604-8812 京都市中京区壬生相合町63-1
TEL(075)813-5151　FAX(075)813-5152

ケアサポートセンター けいほく
〒601-0321 京都市右京区京北塔町中筋浦44-1
TEL(075)853-8181　FAX(075)853-0201

ホームヘルパー養成校
〒606-0017 京都市左京区岩倉上蔵町158
TEL(075)702-1522　FAX(075)721-1585

高齢サポート・岩倉（京都市岩倉地域包括支援センター）
〒606-0001 京都市左京区岩倉大鷺町801
TEL(075)723-0800　FAX(075)723-0802

生活サポートセンター
ケアプラン事業所北山
〒606-0017 京都市左京区岩倉上蔵町158
TEL(075)724-9117　FAX(075)721-1821

生活サポートセンター
ホームヘルプ事業所北山
〒606-0017　京都市左京区岩倉上蔵町158
TEL(075)706-7188　FAX(075)721-1821

生活サポートセンター
相談支援事業所北山
〒606-0017　京都市左京区岩倉上蔵町158
TEL(075)791-2277　FAX(075)721-1821

生活サポートセンター
ホームヘルプ事業所からすましめい
〒603-8151 京都市北区小山下総町5-1
TEL(075)411-9055　FAX(075)411-9056

三幸会ホームページ　http://www.sankokai.jp/
この広報誌をデジタルブック（電子書籍）でご覧いただけます。

三幸会　医療相談窓口　TEL：075-706-5850　FAX：075-702-2631

広報誌「北山」に関するご意見・ご要望は地域連携室までお寄せ下さい。　TEL（075）721-1551　FAX（075）721-1585